Gott wird ein Mensch

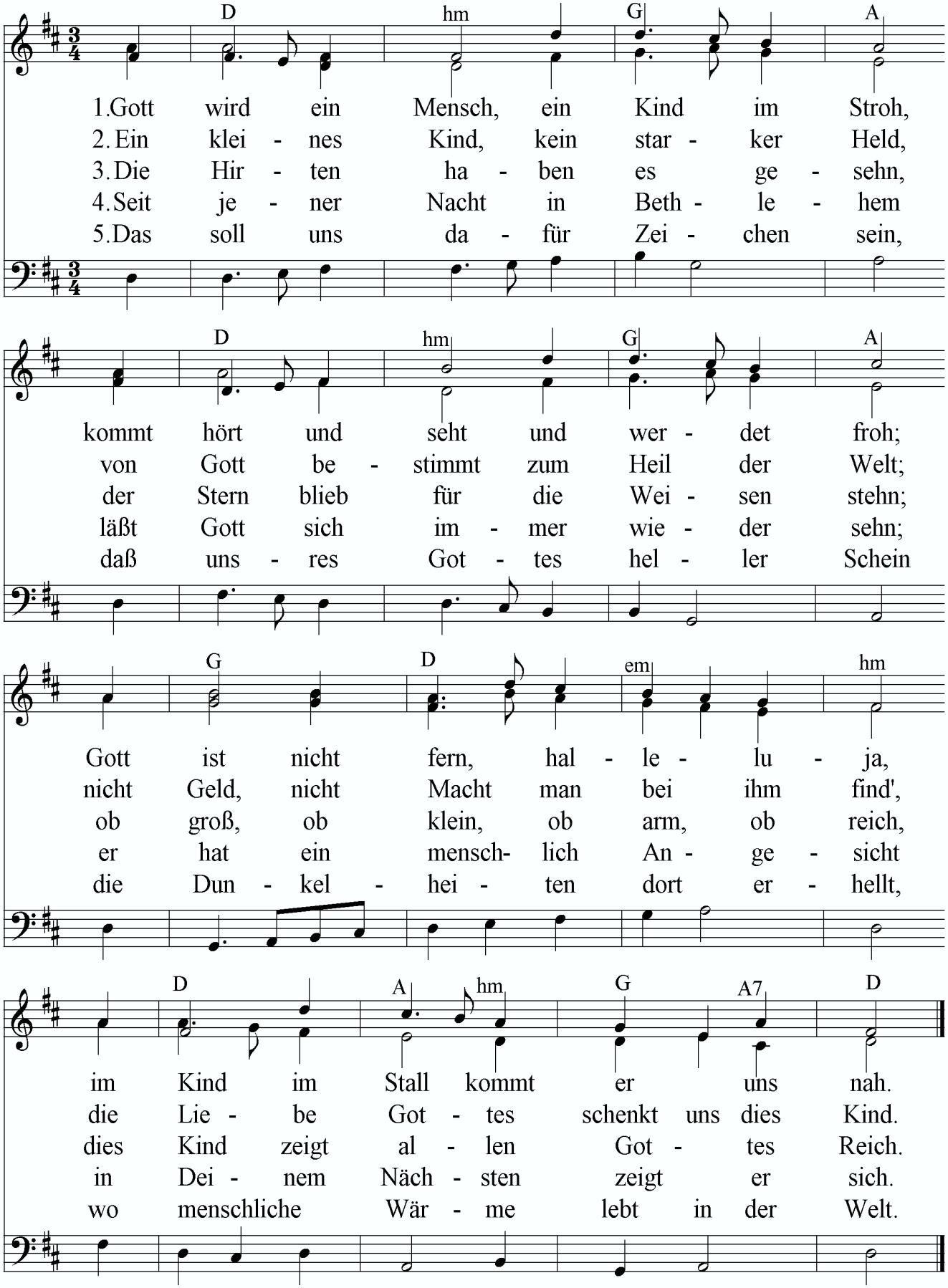

Text und Musik: M.Morgenroth (12/97)